



Asociación Casa
Ronald McDonald
Perú

Asociación Casa Ronald McDonald ® Perú

A red heart-shaped sign is mounted on a rustic wooden plank. The sign features the Spanish phrase "LA CASA QUE EL AMOR CONSTRUYÓ" in white, hand-painted capital letters. The text is arranged in three lines: "LA CASA" on the top line, "QUE EL AMOR" on the middle line, and "CONSTRUYÓ" on the bottom line. The wooden background shows natural grain and texture, and a shadow is cast to the left of the sign.

LA CASA
QUE EL AMOR
CONSTRUYÓ

Impacto mundial

Nuestra misión en el mundo es desarrollar y apoyar programas que mejoren directamente la salud de los niños y sus familias.

Una Casa Ronald es un "hogar lejos del hogar" para familias de escasos recursos que deben viajar a Lima, desde el interior del país, para que su menor hijo/a con alguna enfermedad compleja, reciba el tratamiento médico que requiere.

La experiencia de nuestras 378 casas ubicadas en 45 países, ha demostrado que la cercanía permanente de los padres es un factor decisivo para la recuperación física y emocional de los niños hospitalizados.



+ 378 Casas 45 Países



Nuestro impacto en el Perú

Principales especialidades atendidas

Oncología



Neurología



Hematología



Gastroenterología



Cardiología



Porcentaje de familias que recibimos del interior del país

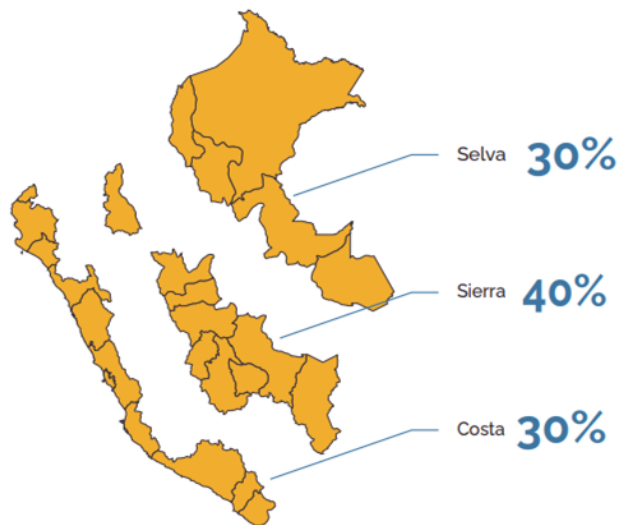

Principales regiones de procedencia

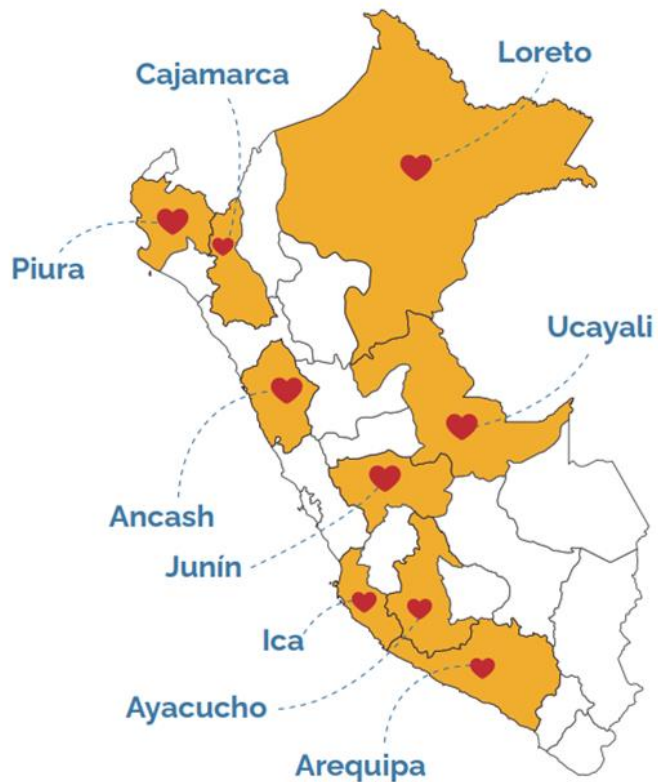



Asociación Casa
Ronald McDonald®
Perú



Casa Ronald McDonald San Gabriel

La Casa Ronald McDonald San Gabriel se inauguró en Mayo del año 2017 después de firmar un convenio con ConJuntos y con el Instituto Nacional de Salud del Niño de San Borja. Contamos con 8 habitaciones y 6 shelters temporales que nos dan una capacidad de recibir a 24 personas, esto nos permite beneficiar a 204 familias al año. Dispone de sala de televisión, comedor, cocina, lavandería, sala de juego, terraza con jardín y un biohuerto en beneficio de las familias alojadas.

Nuestras Cifras

CASA RONALD MCDONALD SAN GABRIEL



Familias
acogidas

204



Ahorro generado
a las familias

S/709.840,00



Ampliación temporal



Inauguramos "Un techo de amor", una ampliación temporal de la Casa Ronald McDonald San Gabriel junto a ConJuntos, que nos permitirá continuar con nuestra misión de brindar un hogar lejos del hogar a 60 familias más.

En esta ceremonia nos acompañó la Dra. Zulema Tomas, Directora General del Instituto Nacional de Salud del Niño de San Borja, a quien le agradecemos por confiar en nuestra labor y trabajar de la mano por la salud infantil. También recibimos la visita del Sr. Jean Pierre Combe, Alcalde de la Municipalidad de Surco y a Óscar Alva Arias, Director General de niños, niñas y adolescentes del MIMP.



representada por





Casa Ronald McDonald EsSalud

La primera Casa Ronald McDonald de Perú abrió sus puertas en el mes de enero de 2014, en alianza con el Hospital Nacional Edgardo Rebagliati Martins de EsSalud. Desde ese entonces hasta la fecha, hemos recibido a más de 4.000 familias. Cuenta con 17 habitaciones y tiene capacidad para 62 huéspedes.

También, cuenta con sala de televisión, comedor, cocina, lavandería, área de cómputo, espacio lúdico, entre otras áreas preparadas para brindar comodidad y bienestar a las familias alojadas.

Nuestras Cifras

CASA RONALD MCDONALD ESSALUD



Familias
acogidas

399



Ahorro generado
a las familias

S/1.144.320,00

Nuestros Programas

Programa de alimentación



3500

Familias beneficiadas con alimentos

En el 2021 gracias al Banco de Alimentos, McDonald's Perú y otros aliados que nos apoyan con donaciones de alimentos constantemente, iniciamos un programa de soporte alimenticio para familias y comunidades vulnerables afectadas por la pandemia de la Covid-19.

En coordinación con el área de Asistencia Social del Hospital Rebagliati de Essalud iniciamos un programa de apoyo de provisión de almuerzos para familiares de niños internados en las áreas pediátricas.

Muchas de estas familias no contaban con los recursos para cubrir sus gastos de alimentación y asistían a restaurantes en las afueras del hospital que no cumplían con los adecuados protocolos de seguridad, exponiendo al personal de salud y a sus familiares de contagio de Covid -19.

A la fecha se viene apoyando a diversas familias derivadas por el hospital para recibir soporte alimenticio. Asimismo, con otras organizaciones sociales aliadas como TECHO, Juguete Pendiente, Semillas de Cambio, y comedores populares brindamos alimentos para poder impactar en la buena alimentación de cientos de niños y sus familias.



Nuestros Servicios



Apoyo y Crecimiento

Con apoyo de voluntarios profesionales podemos brindar soporte emocional y acompañamiento psicoemocional a las familias.



Actividades Recreacionales

Actividades de inserción sociocultural recreativas y talleres para pacientes y padres.



Lavandería Equipada

Ofrecemos un área donde los huéspedes tienen acceso al uso de lavadoras y secadoras.



Sala de Juegos

Un espacio especial para los niños, donde tienen acceso a juguetes y talleres recreativos con una biblioteca para disfrutar sus días en el albergue.



Cercanía a Hospitales

La cercanía de una Casa Ronald al hospital permite evitar gastos de traslados e incomodidades para pacientes con dificultades motoras.



Hospedaje Confortable

Condiciones de aislamiento en una habitación adecuada para cada niño según su tratamiento médico.



Familias Unidas

Permitir que las familias se mantengan unidas en los momentos más difíciles.



Servicios Sanitarios

Baños privados que brindan las condiciones de salubridad adecuadas y ofrecen un área acondicionada para recibir niños con diferentes patologías.



Cercanía Emocional

El hospedaje para padres permite que estén cerca a sus hijos hospitalizados.



Cocina Equipada

Cocinas que permiten a las familias acceder a dietas según indicación médica y voluntarios que cocinan para nuestro huéspedes.



Asociación Casa
Ronald McDonald
Perú

Proyectos



/casaronaldperu



/casaronaldperu



Asociación Casa
Ronald McDonald Perú



@casaronaldperu



@rmhperu

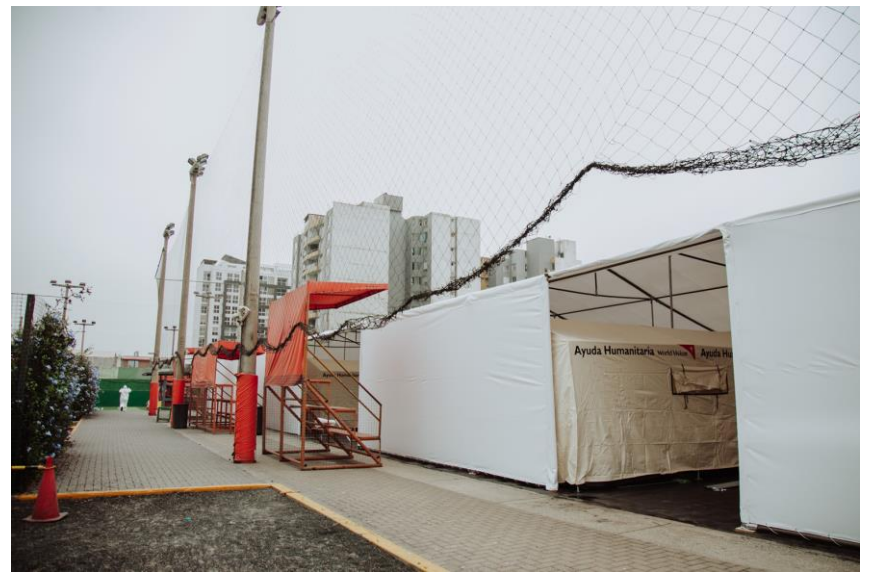

Recepción de primeras familias

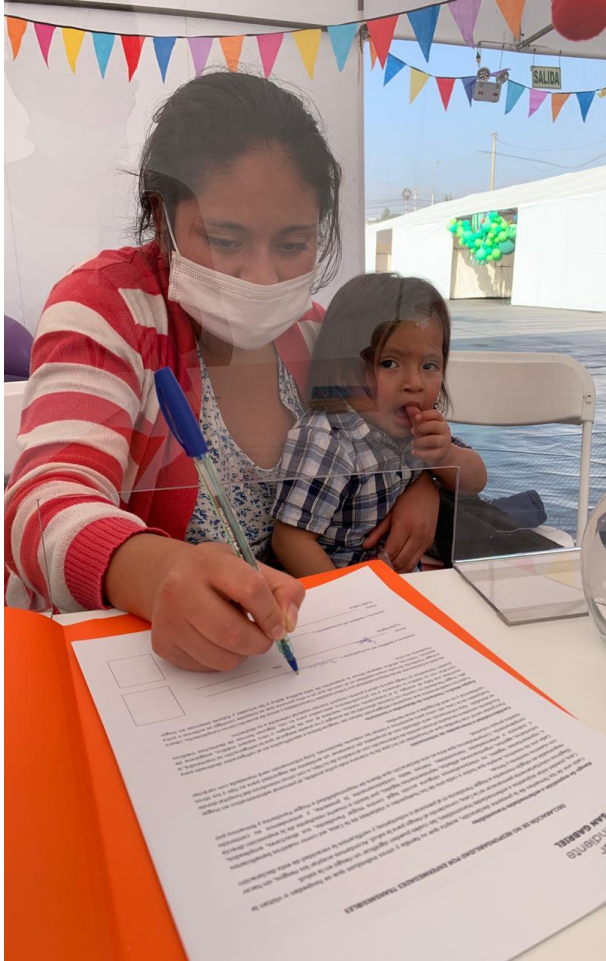





PERÚ

Ministerio
de Salud



BICENTENARIO
PERÚ 2021

TRABAJO EN RED



1. Albergue Aldimi
2. Albergue Inspira
3. Albergue Shari Wasi
4. Aprendo Contigo
5. Asociación Brilla una Esperanza
6. Asociación Casa Ronald McDonald de Perú
7. Asociación de Voluntarias por Niños con Cáncer - Magia
8. Asociación Nacional de Psicooncología del Perú
9. Asociación SOS Angelitos de Cristal
10. Donantes de Felicidad
11. Esperantra
12. Fundación Peruana de Cáncer
13. Hoppe Research
14. Juguete Pendiente
15. Make a Wish Perú
16. Proyectos de Amor
17. Vidawasi



1. No existen albergues estatales para recibir a las familias que tienen que trasladarse temporalmente a Lima para que sus hijos puedan recibir un tratamiento médico por cáncer. El único albergue estatal disponible se encuentra en el octavo piso del Instituto Nacional de Salud del Niño de San Borja - INSN SB **(1 albergue)**
1. Dentro del comité de ha identificado a las siguientes organizaciones de la sociedad civil que han implementado programas de albergue temporal: Albergue Casa Ronald McDonald Essalud de la Asociación Casa Ronald McDonald de Perú, Albergue Casa Ronald McDonald San Gabriel de la Asociación Casa Ronald McDonald de Perú, Albergue Divina Misericordia de la Asociación ALDIMI, Albergue Inspira de la Asociación Inspira, Albergue Magia de la Asociación de Voluntarias Magia, Albergue Frieda Heller de la Fundación Peruana de Cáncer y Hogar Pendiente de la Asociación Juguete Pendiente **(7 albergues privados)**
1. **La capacidad general de acogida de los albergues disponibles en Lima es de 321 personas (camas) que equivalen a 160 familias.** Teniendo en cuenta que al año se detectan 1800 nuevos casos de cáncer en el país y que de estos el 50% de casos provienen de diversas regiones, la capacidad de los albergues es deficitaria por lo que el último informe de la Defensoría del Pueblo identificó el riesgo de abandono de tratamiento médico de las familias, sobretodo de regiones, que se ven obligadas a venir a Lima y que requieren apoyo de albergue, alimentación y asesoría
1. En el mes de junio se realizó un monitoreo del número de “casos en espera” registrados por los albergues Inspira, Casa Ronald, Aldimi y Hogar Pendiente, identificándose **37 casos en espera en total en todo el mes**
1. De acuerdo al último informe de la Defensoría del pueblo realizado en el 2019, indica que el **73,9% (51) de cuidadores/as de niños** con cáncer reportó **haber tenido problemas**, dificultades o inconvenientes durante la primera atención, sea en el servicio de emergencia u hospitalización, **con motivo de su estadía en Lima.**
1. **El 38% de las familias encuestadas** por la Defensoría del Pueblo **indicaron haber dormido en el hospital por no contar con dinero.**



PERÚ

Ministerio
de Salud



BICENTENARIO
PERÚ 2021

TRABAJO EN RED

- Nro. de familias albergadas: + 1000 familias
- Nro. de casos promedio de familias no atendidas en los albergues: - 40 casos
- Nro. camas disponibles en los albergues para familias con niños, niñas y adolescentes con tratamientos oncológicos: + 320 camas
- Soporte en transporte: 200 pasajes aéreos LATAM





PERÚ

Ministerio de Salud



BICENTENARIO PERÚ 2021

TÍTULO DE LA PRESENTACIÓN





Asociación Casa
Ronald McDonald®
Perú



Gracias!